

*"La educación es el pasaporte hacia el futuro, el  
mañana pertenece a aquellos que se preparan para  
él en el día de hoy"*

**Malcolm X**



# Dossier de actividades educativas

## Curso 2021/2022





*Para educar a un niño se necesita toda una tribu.*

Proverbio africano

Entre los desafíos de la sociedad actual, está la mejora de la educación de las personas. Esta labor tan imprescindible no puede recaer únicamente en los profesionales de la enseñanza o de las familias.

**La educación es una tarea de todos.** IMAGINA pone al servicio de todos los agentes sus recursos para colaborar y contribuir al desarrollo Integral de cada persona, independientemente de la edad que tenga.

· **Servicios educativos:**

- Actividades extraescolares, servicios de acompañamiento escolar, Deporte en la Escuela y monitorado de aulas de día.
- Gestión y realización del Programa IMPULSA, de la Junta de Andalucía.
- Cursos de formación para la comunidad educativa (profesorado, alumnado, AMPAs, educadores, etc.).
- Programas y campañas sobre coeducación, educación ambiental, prevención del absentismo escolar, etc.
- Excursiones didácticas, talleres, programas educativos y actividades que sirvan de complemento al Proyecto Curricular del Centro.
- Animación sociocultural, representaciones teatrales, pasacalles y cuentacuentos.
- Jornadas de convivencia, excursiones y actividades en familia y de fin de semana.
- Días conmemorativos (Día de la Mujer, Día del Medio ambiente) y fiestas de final de curso.
- Escuelas y campamentos de Navidad, Semana Santa y verano.
- Estudios, diagnósticos e investigaciones educativas. Incluye la personalización de los cuestionarios e ítems.
- Preparación de proyectos a medida.

La rápida expansión del Covid-19 nos ha puesto en una situación inédita, que exige un compromiso de todos y todas por respetar las medidas de seguridad y cumplir con las normativas de salud.

Por ello, todas las excursiones y actividades educativas realizadas por IMAGINA, Educación y Ocio, S.L., cumplen el **Protocolo general de prevención y actuación ante COVID-19 en empresas de ámbito no sanitario**. Igualmente, IMAGINA se compromete a adecuar sus actividades a todas aquellas nuevas medidas que las autoridades competentes consideren oportunas para evitar riesgos de contagio.

En caso de no poder realizar la actividad por esta causa, se buscará una solución consensuada que podría pasar por convertir la actividad a formato on line, o por su aplazamiento, sin coste alguno a la entidad educativa que haya reservado la actividad.

*La primera riqueza es la salud.*

Ralph W. Emerson



## Gestión de programas educativos:

- **Programa de Refuerzo, Orientación y Apoyo en los centros docentes públicos de Andalucía (PROA Andalucía):** incluye el desarrollo de las diferentes actuaciones: Plan de apoyo y refuerzo en centros de educación primaria; Plan de apoyo y refuerzo en centros de educación secundaria; Acompañamiento escolar; Acompañamiento escolar domiciliario; Acompañamiento lingüístico para alumnado inmigrante (PALI); Plan acompañamiento en lengua extranjera (PALE).
- **Programa Escuelas deportivas.**
- **Programa de Actividades extraescolares; aula matinal, comedor, etc.**
- **Programa IMPULSA.**

Destacamos por el equipo de educadores y educadoras que desarrollan los programas, nuestro servicio de control y seguimiento de la calidad del servicio y por nuestra metodología rigurosa e innovadora.



## Catálogo de actividades y talleres extraescolares para el curso 2021/22:

- **Actividades académicas:** Taller de apoyo (de Lengua; de Matemáticas; de otras asignaturas), Inglés, Informática, Lectoescritura, Otros idiomas (Alemán, Francés, etc.), Técnicas de estudio para niños y jóvenes (utiliza técnicas de meditación y *mindfulness*), Cocina creativa y nutrición.
- **Actividades artísticas:** Teatro, Música, Baile moderno (Danza contemporánea, *Funky*, etc.), Sevillanas y Flamenco, Dibujo, Expresión plástica, Expresión corporal.
- **Actividades deportivas:** Aeróbic, Atletismo, Baloncesto, Balonmano, Fútbol, Gimnasia rítmica, Patinaje, Zumba, Voleibol, Tenis de mesa, Predeporte y Psicomotricidad, Multideporte, *Parkour*, Iniciación al Pilates, Iniciación al Yoga, Natación.



## Excursiones para descubrir el patrimonio natural y cultural de Sevilla y Andalucía:

- La Sevilla del Siglo XVI, puerto y puerta de las Américas.
- Visita a la Catedral y Giralda o a los Reales Alcázares de Sevilla.
- Las leyendas del Barrio de Santa Cruz.
- La ciudad romana de Itálica.
- El Parque de María Luisa a través de una gymkhana o sus museos.
- Alcalá de Guadaíra: el Castillo, su Dragón y los molinos harineros.
- Visita a Doñana y sus ecosistemas: marisma, bosque y dunas.
- La Doñana sevillana: la Dehesa de Abajo y sus cigüeñas.
- Talleres de observación de flora, de aves y de rastros y huellas, en el Parque del Alamillo de Sevilla.
- Visita a Córdoba: Medina Azahara y la Mezquita-Catedral.
- Visita a Cádiz.
- Muchos más destinos en [nuestra web](#). Si quieres, personalizamos la excursión al destino que quieras.

*Un monitor por cada 10 participantes*

*Actividades educativas previas y posteriores*

*Contenidos adaptados al nivel y edad de los participantes*

*Posibilidad de incluir cuaderno educativo, visita teatralizada, dinámicas, talleres, CD con fotos, Gymkhanas, cuentos, etc.*

*Posibilidad de realizarlas en inglés o con intérprete de Lengua de signos*



## Programas educativos y Campañas de sensibilización y concienciación:

- **Coeducación:** estereotipos de género, prevención de la violencia de género, reparto de tareas y división del trabajo, etc.
- **Educación ambiental:** sobre residuos y reciclaje, cambio climático, biodiversidad, consumo responsable, etc.
- **Hábitos de vida saludable:** promoción de la salud, prevención de drogodependencias y adicciones, entre otros.
- **Prevención del acoso escolar:** análisis del clima de aula, resolución de conflictos, prevención de la violencia.
- **Uso de internet seguro:** prevención de tecnoadicciones, de ciberviolencia, *grooming*, *sexting*, etc.
- **Educación Intercultural y para el desarrollo:** programas de acogida y mediación, PALI, etc.
- **Celebración de días conmemorativos:** Día de Andalucía, Día de la Paz, etc.

*Metodología atractiva y participativa a través de talleres, juegos, cuentacuentos, gymkhanas, etc.*

***Juegos de rol y de pistas (Escape Room) para trabajar valores.***

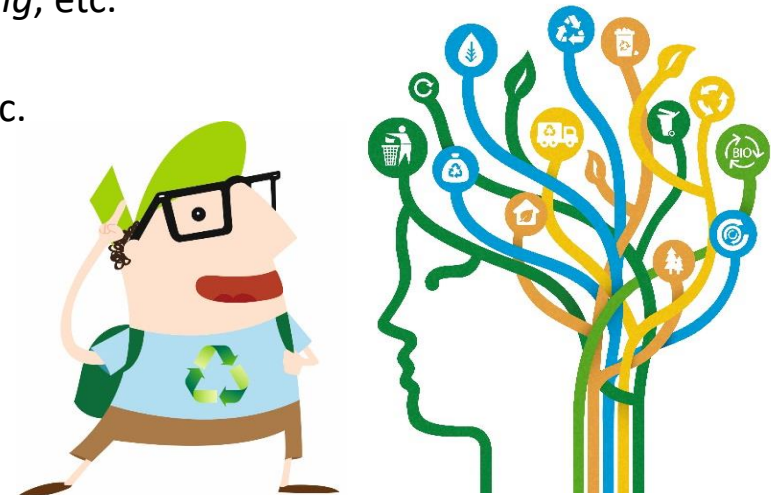

## Escape room educativo sobre violencia de género e igualdad:

- **¿En qué consiste?:** Una chica del instituto, Carmen Santos, ha desaparecido. A través de una serie de pistas y acertijos que los participantes irán resolviendo, además de saber qué ha pasado con Carmen irán descubriendo cómo era su relación con Pepe, su novio, y cómo esta afectaba a sus estudios, a su forma de ser, a sus sueños y a su relación con su familia y amigas
- **¿A quién va dirigido?:** Esta actividad está pensada para alumnado de Educación Secundaria, en grupos de máximo 25 alumnos/as, y se puede complementar con una charla dada para un educador especialista en la materia en la que se profundizaría en los temas que se han visto durante el escape room.
- **¿Qué se necesita?:** Únicamente es necesario un aula espaciosa y ganas de participar y aprender. Si el aula cuenta con proyector y equipo de sonido mejor, si no, IMAGINA, Educación y Ocio, S.L., se encarga de aportar el equipamiento técnico, además de todos los materiales necesarios para la realización de la actividad.
- **¿Cuánto dura?:** La actividad está prevista para una hora de duración aproximadamente, aunque se puede complementar con una charla teórico-práctica.



*Consulta presupuesto  
y disponibilidad.*



## Animación sociocultural y organización de eventos:

- **Cuentacuentos, pasacalles y representaciones teatrales:** puede incluir títeres.
- **Fiestas de final de curso:** animación, talleres de globoflexia, juegos, etc.; castillos hinchables, servicio de catering, música y DJ.
- **Convivencias, Jornadas y Encuentros temáticos:** para profesorado, alumnado y/o familias. Posibilidad de fines de semana.
- **Actos y eventos:** exposiciones itinerantes, certámenes y premios, campañas de dinamización del centro, etc.

*Personalizamos a medida su actividad, teniendo en cuenta sus necesidades y prioridades.*



## Ventajas de colaborar con IMAGINA, Educación y Ocio, S.L.:

- **Experiencia y responsabilidad.**
- **Compromiso con la calidad y el medio ambiente:** sistema de gestión basado en ISO 9.001:2015 y 14.001:2015.
- **Metodología innovadora, atractiva, seria y contrastada:** basada en las últimas tendencias y el juego.
- **Equipo multidisciplinar:** todas las actividades incluyen la figura de un coordinador que sirva de enlace con el Centro.
- **Contenidos actualizados:** adaptados a los participantes y al Proyecto Curricular del Centro.
- **Evaluación continua:** seguimiento de todas las actividades y propuestas de mejora.

*Sustitución inmediata del personal en caso de bajas, enfermedades, etc.*

*IMAGINA posee un seguro de responsabilidad civil.*

*Todos los trabajadores están dados de alta en la Seguridad Social.*



## Equipo multidisciplinar de IMAGINA, Educación y Ocio, S.L.:

- Maestros y profesores con titulaciones (Grado, Diplomatura o Licenciatura) de Educación, Pedagogía, Ciencias de la Actividad Física y el Deporte y Filología inglesa.
- Psicólogos, con experiencia en Terapia Gestalt.
- Biólogos y ambientólogos con experiencia en Educación Ambiental.
- Expertos/as en comunicación y redes sociales (Licenciados en Periodismo, Marketing y Publicidad).
- Expertos/as en informática y redes sociales.
- Expertos/as en coaching educativo, creatividad, emprendimiento y creación de empresas, meditación y relajación (*mindfulness*).



*Comprometidos con la formación integral de las  
personas, independientemente de su edad*

## Algunos clientes de IMAGINA, Educación y Ocio, S.L.:

- Junta de Andalucía (Consejerías de Educación, Cultura, Igualdad y Políticas Sociales, Medio Ambiente y Ordenación del Territorio).
- Diputación de Sevilla y Mancomunidades (Campaña 2000, La Vega, Consorcio de Estepa, Sierra Sur de Cádiz, etc.).
- Ayuntamientos de la Provincia de Sevilla (Sevilla, San Juan de Aznalfarache, Espartinas, Alcalá de Guadaíra, etc.).
- Colegios públicos, concertados y privados de la provincia de Sevilla (tales como San Antonio Claret y Buen Pastor), Cádiz, Córdoba y Huelva.
- Entidades relacionadas con el medio ambiente (Ecoembes, Ecovidrio, LIPASAM, Fundación Naturalia XXI).
- Entidades sin ánimo de lucro y asociaciones (diferentes AMPAs y la Fundación Cajasol, entre otras).

### Cientes





## Información de contacto:

**IMAGINA, Educación y Ocio, S.L.**

Avda. 28 de Febrero, nº21.

C.P.: 41.920. San Juan de Aznalfarache.

Sevilla

[www.imaginaedoc.com](http://www.imaginaedoc.com)

[info@imaginaedoc.com](mailto:info@imaginaedoc.com)

954766699 / 607628195

Twitter: @imaginaedoc

Facebook: Imagina, Educación y Ocio

*“Si quieres construir un barco, no empieces por buscar madera, cortar tablas o distribuir el trabajo. Evoca primero en los hombres y mujeres el anhelo de mar libre e infinito”*

Antoine de Saint-Exupéry

